Freitag, 18. März 2022 • Nummer 11 • Erscheint jeden Freitag AZA • 8832 Wollerau

angedacht

Stille lass mich finden

von Lothar Zenetti

Stille lass mich finden, Gott, bei dir.
Atem holen will ich, ausruhn hier.
Voller Unrast ist das Herz in mir,
bis es Frieden findet,
Gott, in dir.

Lassen will ich Hast
und Eile,
die mein Tagewerk
bestimmen,
die mich ständig weiter-
treiben.
Innehalten will ich,
rasten.

Will vergessen, was die Augen,
was die Sinne überflutet,
diese Gier: Das muss ich sehen.
Ruhen sollen meine Augen.

Lassen will ich alles Laute,
das Gerede und Getöne,
das Geschrei und das Gelärme.
Schliessen will ich Mund und Ohren.

Will vergessen meine Sorgen:
Was ist heut und was wird morgen?
Ich bin ja bei dir geborgen,
du wirst allzeit für mich sorgen.

Stille lass mich finden, Gott, bei dir.
Atem holen will ich, ausruhn hier.
Voller Unrast ist das Herz in mir,
bis es Frieden findet, Gott, in dir.

(Andreas Fuchs)

Besinnung auf das Wesentliche

«Bedenke Mensch, dass Du Staub bist und zum Staub zurückkehren wirst.» Mit diesen Worten wird in der Liturgie des Aschermittwochs die Auflegung der Asche verbunden und so den Gläubigen auf zeichenhafte Weise das Bedenken der eigenen Sterblichkeit in der österlichen Busszeit ans Herz gelegt.

Wenn wir Menschen des 21. Jahrhunderts uns auf das Wesentliche besinnen, fällt die Antwort auf die Frage nach dem Wesentlichen sehr unterschiedlich aus. Sicherlich werden viele, ob christgläubig oder andersgläubig, nicht bei oberflächlichen Antworten stehenbleiben, sondern gerade in diesen Tagen auf wichtige Grundbedingungen geglückten Menschseins verweisen: Sei es nun die Gesundheit, die Familie oder auch der Frieden, dessen dramatische Brüchigkeit uns gerade angesichts der kriegerischen Auseinandersetzungen in der Ukraine auf schlimme Weise vor Augen geführt wird.
Es gibt mittlerweile vieles, was für ein geglücktes Leben und eine friedvolle Gesellschaft wichtig und auch wesentlich ist. Neben den bisher genannten Dingen werden viele auf die Frage nach dem Wesentlichen in unserem Leben sicherlich auch auf die unterschiedlichen Grundwerte menschlichen Zusammenlebens verweisen: Toleranz, Ehrlichkeit, Nächstenliebe, Freiheit, gegenseitige Vergebung, Respekt, Achtsamkeit, gegenseitige Wertschätzung und noch vieles mehr. Es ist gut und heilsam, sich auf all diese verschiedenen Werte und wesentlichen Faktoren geglückten Menschseins und auch einer funktionierenden friedvollen Gesellschaft zu besinnen und sich diese wieder vor Augen zu führen.

Hoffnung auf die Auferstehung

Bei der Besinnung in der Fastenzeit kommt aus christlicher Sicht der Aspekt der Vergänglichkeit und Sterblichkeit mit hinzu. Die Ascheauflegung wird normalerweise entweder vorgenommen durch das Streuen der Asche auf das Haupt oder auch durch das Aschenkreuz auf die Stirn. Mit dem Zeichen der Asche wird nicht nur die Vergänglichkeit und Sterblichkeit des Menschen den Gläubigen ans Herz gelegt, sondern ihnen wird mit der Kreuzesform auch das Erlösungsgeschehen durch Jesus Christus als zentraler Bezugspunkt mit auf den Weg gegeben. Das Zeichen der Asche vollzieht sich in Kreuzesform. Jesus Christus hat sich nicht gescheut, sich in seinem Kreuzestod als wahrer Gott und wahrer Mensch der menschlichen Sterblichkeit auszusetzen und sie zu durchschreiten, und hat ihr so die Auferstehung als österliche Hoffnung gegenübergestellt.

«Kehr um und glaub an das Evangelium»

In der Liturgie des Aschermittwochs kann die Asche auch aufgelegt werden mit folgenden Worten: «Kehr um und glaub an das Evangelium.» Mit dieser Kurzformel des Glaubens lässt sich auch prägnant der Sinn der österlichen Busszeit umschreiben. Wir sind eingeladen, von der alltäglichen Sicht unseres Lebens und dieser Welt Abstand zu nehmen, und uns Zeit zu nehmen für die Erneuerung unserer Beziehung zum Herrn. So kann die Fastenzeit zu einer wichtigen Kraftquelle für das eigene Leben werden und uns helfen, dem Wesentlichen in unserem Leben genügend Raum zu geben.

Andreas Fuchs, Pfarradministrator

Evangelisch-reformierte Kirchgemeinde Höfe

Evangelisch-reformierte Kirchgemeinde Höfe

www.refkirchehoefe.ch

Pfarrerin Rahel Eggenberger
Telefon 043 888 01 19
rahel.eggenberger@refkirchehoefe.ch

Pfarrerin Rahima U. Heuberger
Telefon 044 784 05 14
rahima.heuberger@refkirchehoefe.ch

Pfarrer Klaus Henning Müller
Telefon 055 410 10 02
klaushenning.mueller@refkirchehoefe.ch

Pfarrerin Inge Rother-Schmid
Telefon 077 430 17 00
inge.rother@refkirchehoefe.ch

Ev.-ref. Kirchgemeindehaus Pfäffikon
Hofstrasse 2, 8808 Pfäffikon
Tel. 055 416 03 33 / info@refkirchehoefe.ch

Öffnungszeiten: Montag bis Donnerstag,
08:30–11:30 Uhr / 14:00–16:30 Uhr
Freitag, 08:30–11:30 Uhr

Beerdigungen und Notfälle: Tel. 055 416 03 31

Amtswoche 19.–25. März
Pfarrerin Inge Rother-Schmid

Gottesdienste

Freitag, 18. März
18:00 Jugendgottesdienst
Ref. Kirchgemeindehaus Pfäffikon
Pfarrerin Rahel Eggenberger
Musik: Patrick Mettler

Sonntag, 20. März
10:30 ökum. Gottesdienst zum Suppentag mit anschl. Risottoplausch
Ref. Kirchgemeindehaus Pfäffikon
Pfarrer Klaus Henning Müller und Pfarrer Miroslaw Golonka
Thema: «Braucht die Erde neue Menschen?»
Text: Eph 5, 8–17
Musik: Der Projektchor Höfe singt unter der Leitung von Alexander Seidel Werke von J. Haydn und F. Mendelssohn

Erwachsene

Montag, 21. März
19:00 Projektchor Höfe – Chorprobe für Palmsonntag und Kantaten-Gottesdienst
Ref. Kirchgemeindehaus Pfäffikon
Kirchenmusiker Alexander Seidel
Eine Anmeldung ist nicht nötig.

Mittwoch, 23. März
19:00 Gesprächskreis
Ref. Kirchgemeindehaus Pfäffikon
Therese Wihler-Scholl

64plus

Dienstag, 22. März
12:00 Gfreuts Ässe – ein Mittagessen in Gesellschaft
Ref. Kirchgemeindehaus Pfäffikon
Doris Kümin
Anmeldung an Doris Kümin unter Tel. 055 416 03 36 bis spätestens Freitagvormittag vor dem Anlass auf www.refkirchehoefe.ch/agenda.

Mittwoch, 23. März
14:00 Seniorennachmittag
Ostern heisst: Alles kommt anders, als man denkt!
Ref. Kirchgemeindehaus Pfäffikon
Pfarrer Klaus Henning Müller und Doris Kümin
Thema: Ostern heisst, alles kommt anders, als man denkt!
Lieder, Gedanken und eine moderne Geschichte zur Osterzeit.
Anmeldung bis heute Freitag auf www.refkirchehoefe.ch/agenda.

Vorschau

Gottesdienste
Sonntag, 27. März
19:00 punkt7 Gottesdienst
Ref. Kirchgemeindehaus Pfäffikon
Pfarrer Klaus Henning Müller
Musik: Alexander Seidel

Jugend und Familie
Samstag, 26. März
17:00 escape active – Move and Dance
Ref. Kirchgemeindehaus Pfäffikon
Simone Mettler (siehe Box)

Erwachsene
Montag, 28. März
19:00 Projektchor Höfe – Chorprobe für Palmsonntag und Kantaten-Gottesdienst
Ref. Kirchgemeindehaus Pfäffikon
Kirchenmusiker Alexander Seidel

Escape active – Move and Dance
Samstag, 26. März, 17:00 bis 21:00 Uhr
Ref. Kirchgemeindehaus Pfäffikon

Coole Tanzmoves und eine Choreo einstudieren unter der Leitung von Alina Mettler, der Bühnentänzerin in Ausbildung. Gemeinsames Znacht inklusive. Kosten Fr. 5.–.

Anmeldung bis Donnerstag, 24. März, Simone Mettler.

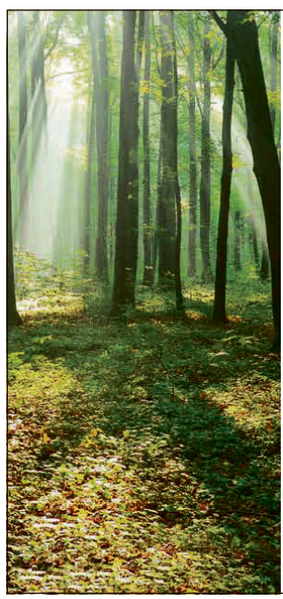

Fastenaktion · HEKS Brot für alle. · Evangelisch-reformierte Kirchgemeinde Höfe · PFARREI ST. MEINRAD

Ökumenischer Gottesdienst zum Suppentag mit Risottoplausch

Sonntag, 20. März, Ref. Kirchgemeindehaus Pfäffikon
- 10:30 ökumenischer Gottesdienst «Braucht die Erde neue Menschen» mit Pfarrer Klaus Henning Müller und Pfarradministrator Miroslaw Golonka, der Projektchor Höfe singt unter der Leitung von Alexander Seidel Musik von J. Haydn und F. Mendelssohn
- ab 11:30 Risottoplausch, Wienerli, Brot oder Hotdog
- ab 11:30 offener Jugendraum, Billard, Töggele, Flippere u.a.
- Dessertbuffet (Kontakt für Dessertspenden: 055 416 03 37)

Der Erlös des ökumenischen Suppentages geht an «HEKS – Brot für alle» und «Fastenaktion».

Feusisberg, St. Jakob

Kath. Pfarramt
Dorfstrasse 37, 8835 Feusisberg
Telefon 044 784 04 63
pfarramt@pfarrei-feusisberg.ch

Öffnungszeiten Sekretariat:
jeweils Montag von 09:00–12:00 Uhr

Pikett-Telefon für Notfälle:
Telefon 077 503 32 12

Pfarradministrator:
Dr. Andreas Fuchs
pfarrer@pfarrei-feusisberg.ch
www.pfarrei-feusisberg.ch

Gottesdienste

Samstag, 19. März
Fest des hl. Josef
18:00 bis 18:30 Beichtgelegenheit
19:00 Vorabendgottesdienst

Sonntag, 20. März
Dritter Fastensonntag
09:30 Hauptgottesdienst
Stiftsjahrzeit für:
Jakob und Elisabeth Staffelbach-Goldmann, Pfäffikonerstrasse 83

Dienstag, 22. März
19:00 Werktagsmesse

Freitag, 25. März
Verkündigung des Herrn
08:30 Kreuzwegandacht
09:00 Werktagsmesse

Samstag, 26. März
18:00 bis 18:30 Beichtgelegenheit
19:00 Vorabendgottesdienst
Stiftsjahrzeit für:
Josef Huber, Robert und Margrith Huber-Stachel und Agnes Stachel, Sennweidweg

Sonntag, 27. März
Vierter Fastensonntag
Beginn der Sommerzeit!
09:30 Hauptgottesdienst, musikalisch begleitet vom Kirchenchor, zusammen mit Herrn Friedhelm Krieger / Vorstellung Missionsprojekt Paz Peru, anschliessend Apéro im Pfarreizentrum

Mitteilungen

Opfer
19./20. März: Obligatorische schweizweite Kollekte für die Kriegsopfer in der Ukraine
26./27. März: Missionsprojekt Paz Peru
Herzlichen Dank für Ihre Spenden!

Absage Suppentag – Apéro
Die Planung des «Suppentags» muss jeweils frühzeitig erfolgen. Daher musste Ende Januar unter den damaligen Pandemie-Vorgaben abschliessend über die Durchführung des Suppentags entschieden werden. Somit muss leider auch in diesem Jahr der Suppentag abgesagt werden. Stattdessen wird aber am Laetare-Sonntag, am 27. März, im Anschluss an den Sonntagsgottesdienst im Pfarreizentrum ein Apéro ausgeschenkt.

Fest des heiligen Josef

Heiliger Josef, wo finde ich den Herrn?
Auch du hast ihn gesucht und du hast ihn gefunden. Sag mir, wo er ist!
Sag mir, wo er ist, wenn die Tage dahinfliegen, ohne Spuren zu hinterlassen.
Sag mir, wo er ist, wenn Prüfung und Leid mein täglich Brot sind.
Sag mir, wo er ist, wenn ich ihn nicht mehr suchen will in meiner Bequemlichkeit.
Sag mir, wo er ist, wenn man zu mir kommt, um Trost, Rat, Freundschaft und Freude zu suchen.
Heiliger Josef, mein Freund, lehre mich im Alltag des Lebens dem Herrn zu begegnen!

Josefstatue Pfarrkirche Unteriberg

Gratulation zur Priesterweihe

Wir gratulieren Joachim Cavicchini recht herzlich zu seiner Priesterweihe und wünschen ihm alles Gute auf seinem weiteren Lebensweg und viel Freude und Erfolg bei seiner Arbeit in der Seelsorge.

Wir freuen uns, dass Joachim Cavicchini im Vorabendgottesdienst vom Palmsonntag, am Samstag, 9. April, uns den persönlichen Primizsegen spenden wird.

Osterfeierlichkeiten im Überblick

Samstag, 9. April
19:00 Vorabendmesse Palmsonntag mit Primizsegen von Joachim Cavicchini
Sonntag, 10. April
09:30 Palmsonntagsgottesdienst mit Weihe der Palmzweige vor dem Hauptportal (bei schlechtem Wetter in der Kirche)
Hoher Donnerstag, 14. April
19:00 Abendmahlsfeier, anschliessend Anbetung vor dem Allerheiligsten
Karfreitag, 15. April
15:00 Karfreitagsliturgie, musikalisch begleitet von Adeline Marty, Orgel, und Jessica Marty, Cello
Karsamstag, 16. April
20:00 Osternachtfeier, musikalisch begleitet durch den Kirchenchor, anschliessend «Eiertütschen» im Pfarreizentrum
Ostersonntag, 17. April
09:30 Feiertagsgottesdienst, musikalisch begleitet von Adeline Marty, Orgel, und Erwin Füchslin, Trompete
Ostermontag, 18. April
09:30 Hauptgottesdienst

Wir freuen uns, dass dieses Jahr nach der Osternachtfeier wieder das traditionelle «Eiertütschen» stattfindet. Für diesen Anlass sind wir dankbar für freiwillige Kuchenspenden. Dafür melden Sie sich bitte bei Frau Susann Bürgi unter Telefon 044 784 03 26 oder per Mail an burgis99@bluewin.ch. Vielen herzlichen Dank!

Freienbach, St. Adelrich

Kath. Pfarramt, Kirchstr. 47, 8807 Freienbach
Tel. 055 410 14 18 / Fax 055 410 18 82
pfarramt.freienbach@swissonline.ch
www.pfarreifreienbach.ch

Öffnungszeiten Sekretariat:
Montag bis Freitag
09:00–12:00 und 14:00–17:00 Uhr
Mittwochnachmittag geschlossen

Gottesdienste

Freitag, 18. März
09:00 Messfeier in Freienbach
17:30 Kreuzwegandacht in Wilen

Samstag, 19. März – Hochfest des hl. Josef
09:15 Festgottesdienst in Freienbach
Erste Jahrzeit für Stefano Patrignani, Wilen.
17:30 Messfeier in Wilen

Sonntag, 20. März – 3. Fastensonntag
09:15 Messfeier in Freienbach mit den Erstkommunionkindern
Erste Jahrzeit für Christian Cadalbert, Freienbach.
11:00 Messfeier in Bäch
12:15 Taufe von Jonas Hollenstein in Freienbach

Montag, 21. März
14:15 Rosenkranz in Wilen

Mittwoch, 23. März
18:30 Messfeier in Freienbach

Donnerstag, 24. März
14:30 Rosenkranz in Freienbach
16:15 Messfeier in der Pfarrmatte

Freitag, 25. März
09:00 Messfeier in Freienbach
17:30 Kreuzwegandacht in Wilen

Samstag, 26. März
09:15 Mutter-Kind-Gottesdienst in Freienbach
17:30 Messfeier in Wilen, anschliessend Rosenverkauf

Sonntag, 27. März – 4. Fastensonntag
09:15 Messfeier in Freienbach, mit der Adelrich-Schola, anschliessend Rosenverkauf
Jahrzeit für Alois und Elisabeth Feusi-Schmid, Freienbach, und Stiftsjahrzeit für Josef Ettlin, Freienbach.
Nach dem Gottesdienst «Chilekafi» im Gemeinschaftszentrum Freienbach.
11:00 Messfeier in Bäch, anschliessend Rosenverkauf

Mitteilungen

Kollekte
Samstag/Sonntag, 19./20. März: Die Schweizer Bischofskonferenz hat beschlossen, den *Opfern des Krieges in der Ukraine* zu Hilfe zu kommen. Aus diesem Grund legte sie für den dritten Fastensonntag eine obligatorische schweizweite Kollekte für die Opfer des Krieges in der Ukraine fest. Die Hälfte der eingegangenen Gaben wird *Caritas Schweiz,* die andere Hälfte *Kirche in Not Schweiz* anvertraut. Wir empfehlen Ihnen diese Kollekte und danken herzlich für jede Spende.

Einladung zum Gottesdienst mit den Erstkommunionkindern
Den christlichen Glauben zu leben, heisst auch, Gott ganz persönlich und in der Gemeinschaft zu begegnen. In das Sakrament der Eucharistie, das der Höhepunkt der Liebe Gottes in Jesus Christus ist, sind wir hineingenommen und beschenkt. Oder wie es der heilige Augustinus sagt: «Empfangt, was ihr seid: Leib Christi. Und werdet, was ihr empfangt: Leib Christi.»
Wir nehmen in diesem Gottesdienst das Sakrament der Eucharistie in den Blick, auf das sich unsere Erstkommunionkinder mit Freude vorbereiten. Als mitfeiernde Gemeinschaft dürfen wir sie darin unterstützen.
Wir laden Sie ganz herzlich zu diesem besonderen Gottesdienst ein – auch schon zum gemeinsamen Einsingen der Lieder um 08:45 Uhr in der Pfarrkirche.

Voranzeigen

MUKI-Gottesdienst

Am *Samstag, 26. März, 09:15 Uhr,* findet in der Pfarrkirche Freienbach ein Gottesdienst für Kleinkinder und Kinder bis ins frühe Schulalter in Begleitung von Müttern, Vätern oder Grosseltern statt. Wir hören die Geschichte *«Der kleine Gärtner»*, singen und beten gemeinsam.
Nach dem Gottesdienst steht für die Erwachsenen Kaffee oder Tee und für die Kinder ein Sirup bereit. Das Vorbereitungsteam freut sich auf viele Kinder!

Jahresversammlung der Kapellgenossenschaft Wilen
Samstag, 9. April, ca. 18:30 Uhr, nach dem Abendgottesdienst, in der Kapelle Wilen.
Anträge für die Jahresversammlung sind bis zum 29. März einzureichen an: Engelbert Sturm, Schlöfflistrasse 13, 8832 Wilen.

Der Kapellrat Wilen

Herzliche Gratulation zum 50-jährigen Priesterjubiläum

Genau heute vor 50 Jahren, am 18. März 1972, wurde Hermann Bruhin zum Priester geweiht. Es ist ein schöner und dankwürdiger Grund für ihn ganz persönlich, dieses Jubiläum zu feiern. In der Seelsorge ist er zu Hause, was jeder spürt, der mit ihm zu tun hat. Auch drei Jahre als Pfarradministrator in unserer Pfarrei zeugen davon.
Wir gratulieren Hermann Bruhin ganz herzlich zum goldenen Priesterjubiläum, wünschen ihm weiterhin Erfüllung in seinen Aufgaben, beste Gesundheit und Gottes reichen Segen.

Pfarramt-, Seelsorgeteam und die Pfarrei Freienbach

EINLADUNG ZUR KREUZWEGANDACHT

Freitag, 18. und 25. März

17:30 Uhr, Kapelle Wilen
19:00 Uhr, Meinradskirche Pfäffikon

Es ist an *beiden Orten derselbe Kreuzweg* und wird Woche für Woche fortgesetzt – jeden Freitag, zwei bis drei Stationen.

Pfäffikon, St. Meinrad

Kath. Pfarramt St. Meinrad
Mühlematte 3, 8808 Pfäffikon
Telefon 055 410 22 65
pfarramt.pfaeffikon@swissonline.ch
www.pfarreipfaeffikon.ch

Öffnungszeiten Sekretariat:
Montag bis Freitag
08:00–12:00 / 13:30–18:00 Uhr
(nachmittags nur telefonisch und per Mail)
Donnerstagnachmittag geschlossen

Gottesdienste – Pfarrkirche

Kollekte: Opfer des Krieges in der Ukraine

Freitag, 18. März
19:00 Kreuzwegandacht

Samstag, 19. März – Hochfest des hl. Josef
10:30 Eucharistiefeier, musikalisch begleitet durch den Kirchenchor Pfäffikon
Erste Jahrzeit für Hannes Fischer.
Stiftsjahrzeit für Elisabeth und Alois Fischer, für Margrit und Josef Fischer-Birrer.
19:00 Eucharistiefeier

Gedanken
Lebensspuren
Betroffenheit
Aktualität
Ausblick
Glauben

Sonntag, 20. März – 3. Fastensonntag
09:15 Eucharistiefeier, Ital. Mission
10:30 *KEIN* Sonntagsgottesdienst in der Pfarrkirche
10:30 *ökumenischer Gottesdienst* zum Suppentag *im ref. Kirchgemeindehaus in Pfäffikon*
18:30 Rosenkranz

Dienstag, 22. März
09:00 Eucharistiefeier, anschl. Rosenkranz

Mittwoch, 23. März
16:00 Eucharistiefeier, Pflegezentrum Roswitha

Donnerstag 24. März
09:00 Eucharistiefeier
10:00 Fiir für Chlii & Gross

Freitag, 25. März
19:00 Kreuzwegandacht

Samstag, 26. März
19:00 Eucharistiefeier

Sonntag, 27. März – 4. Fastensonntag
10:30 Eucharistiefeier
14:30 Eucharistiefeier, Kroatische Mission
18:30 Rosenkranz

Mitteilungen

Kollekte – Opfer des Krieges in der Ukraine
Bei der Vollversammlung der Schweizer Bischofskonferenz wurde beschlossen, den Opfern des Krieges in der Ukraine zu Hilfe zu kommen. Aus diesem Grund legen sie eine obligatorische schweizweite Kollekte für die Opfer des Krieges in der Ukraine fest. Vielen Dank für Ihre Unterstützung.

Freitagsfastensuppe

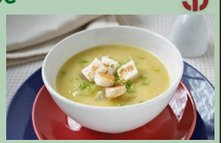

Freitag, 18. März und 1. April, um 12:00 Uhr im Pfarreisaal mit kurzem Impuls.

Wir laden Sie ein, am Freitag mit uns eine einfache Fastensuppe mit Brot und Käse zu essen.

Alle sind herzlich eingeladen.

Ein freiwilliger Kostenbeitrag kommt der Fastenaktion zugute.

Spieleabend

Eingeladen sind Schülerinnen und Schüler der 5./6. Klasse heute Freitag, 18. März, von 17:00–21:00 Uhr. Anmeldung bitte bei Petra Wohlwend, Jugendseelsorgerin, Tel. 078 664 12 06 (SMS/WhatsApp) oder via Mail an petra.wohlwend@hispeed.ch.

Ökumenischer Gottesdienst zum Suppentag
Sonntag, 20. März, im ref. Kirchgemeindehaus in Pfäffikon. «Braucht die Erde neue Menschen?» – mit Pfarrer Henning Müller und Pfarradministrator Miroslaw Golonka. Der Projektchor Höfe singt unter der Leitung von Alexander Seidel Musik von J. Haydn und F. Mendelssohn. Ab 11:30 Uhr Risottoplausch, Wienerli, Brot oder Hotdog.
Der Erlös des ökum. Suppentages geht an «HEKS – Brot für alle» und «Fastenaktion».

Seniorennachmittag, Dienstag, 22. März
Die Arbeitsgruppe «Seniorennachmittag» der Frauengemeinschaft lädt Sie herzlich ein zum Vortrag von Koni Suter. Er berichtet über seine vielfältigen Eindrücke und Erfahrungen als Projektleiter im Berggebiet der Karpaten in Siebenbürgen.

Fiir für Chlii & Gross

Am Donnerstag, 24. März, um 10:00 Uhr feiern wir in unserer Pfarrkirche St. Meinrad:

Gott schenkt uns den Frühling

Wir freuen uns auf ganz viele Kinder im Alter von 1 bis 4 Jahren mit ihren Eltern oder Grosseltern.

Sylvia Zehnder & Karin Jungo

Rosenaktion am Samstag, 26. März
Am nationalen Aktionstag «Fairtrade Rosen für das Recht auf Nahrung» möchten die Schülerinnen und Schüler der 6. Primarklasse in Pfäffikon dieses Zeichen der Solidarität setzen.
Die Rosen werden auf dem Dorfplatz für Fr. 5.– verkauft, die dem Kampf gegen den Hunger und der Klimaungerechtigkeit zugutekommen.
Ganz herzlichen Dank für Ihre Unterstützung.

Herzliche Einladung zum Tischgottesdienst

Montag, 21. März, 20:00 Uhr
Pfarreisaal
Pfarrkirche St. Meinrad

Gemeinsam an einem grossen Tisch danken, bitten, loben, singen wir, hören Gottes Wort, teilen Gedanken, teilen Brot und geniessen die Gemeinschaft am Tisch und das von jedem mitgebrachte Essen (nicht mehr als jeder essen würde).

Kontakt:
Brigida Arndgen,
Tel. 055 410 22 65,
Pfarrei-pf-arndgen@swissonline.ch

SEELSORGERAUM BERG

Hauptstrasse 28, 8832 Wollerau
Telefon 044 787 01 70

sekretariat@seelsorgeraum-berg.ch
www.seelsorgeraum-berg.ch

Öffnungszeiten
Sekretariat Wollerau, Hauptstrasse 28
Montag bis Freitag 08:30–11:30 Uhr
13:30–16:30 Uhr
Mittwochnachmittag geschlossen

Sekretariat Schindellegi, Kirchweg 3
Mittwoch 08:30–11:30 Uhr
Mittwochnachmittag geschlossen

Patrik Brunschwiler, Pfarradministrator
Joachim Cavicchini, Diakon
Telefon 044 787 01 70
Anita Höfer, sozialdiakonische Mitarbeiterin
Telefon 077 512 85 33

Pikett-Telefon für Notfälle: 079 920 27 65

Gottesdienste – Agenda

3. FASTENSONNTAG
Sonntagskollekte: Missionsdominikanerinnen Zimbabwe, Sr. Rosemary

SAMSTAG, 19. März
Heiliger Josef
09:00 Schindellegi
Eucharistiefeier

10:30 Wollerau
Eucharistiefeier
Stiftsjahrzeit für
Paul und Theres Bachmann-Vogler
Paul und Sophie Bachmann-Truttmann
Balbina und Max Föhn-Menti

SONNTAG, 20. März
10:00 Schindellegi
Eucharistiefeier
mit Primiz von Joachim Cavicchini, anschliessend Apéro und Mittagessen im Maihofsaal (mit Anmeldung)

10:30 Wollerau
keine Eucharistiefeier

18:00 Wollerau
eucharistische Anbetung

MITTWOCH, 23. März
18:00 Wollerau
Rosenkranzgebet für die Schweiz

DONNERSTAG, 24. März
08:30 Wollerau
Rosenkranz mit Aussetzung

09:00 Wollerau
Eucharistiefeier

FREITAG, 25. März
08:30 Schindellegi
Rosenkranz

09:00 Schindellegi
Eucharistiefeier

4. FASTENSONNTAG
Sonntagskollekte: für die Fastenopferaktion 2022

SAMSTAG, 26. März
17:30 Wollerau
Eucharistiefeier
Stiftsjahrzeit für
Renata Plangger-Fuchs
Johann und Josefine Plangger-Merle

4. FASTENSONNTAG, 27. März
09:00 Schindellegi
Eucharistiefeier
Dreissigster für
Hermann Theiler-Hegner

10:30 Wollerau
Eucharistiefeier
Dreissigster für
Bruno Meier
Stiftsjahrzeit für
Maria und Rudolf Rauchenstein-Kümin

18:00 Wollerau
eucharistische Anbetung

Sonntagskollekte
Missionsdominikanerinnen Zimbabwe, Sr. Rosemary / Missionsdominikanerinnen vom Heiligen Herzen Jesu
Seit 1898 betreiben die Schwestern als eigenständige Kongregation Schulen, Spitäler und Waisenhäuser in Zimbabwe und anderen afrikanischen Ländern. Die Tante unseres Diakons Joachim Cavicchini gehört zu den wenigen europäischen Schwestern, die noch in der Hauptstadt Harare leben. Von dort werden die Spendengelder auf die Einrichtungen im ganzen Land verteilt, wo junge motivierte einheimische Schwestern das grosse Werk weiterführen. Da Zimbabwe zu einem der ärmsten Länder der Welt zählt, ist diese Hilfe dringend nötig und wird dankbar angenommen. Von daher legen wir Ihnen die Kollekte ans Herz.
Vielen lieben Dank für Ihre Unterstützung!

Aus dem Leben der Pfarreien

Sekretariat Schindellegi
Vorläufig bleibt das Sekretariat Schindellegi am Mittwochmorgen nicht bedient.
Im Zusammenhang mit der Neubesetzung des Pfarrhauses prüfen wir, wie ab Sommer die Präsenz ausschauen wird.
Telefonisch und per E-Mail sind wir nach wie vor gerne erreichbar. Besten Dank.

Primizfeier von Joachim Cavicchini am 20. März
Die Primizfeier von Joachim Cavicchini kann auch auf Radio Maria live mitgehört werden. Dies unter www.radiomaria.ch. Für weitere Informationen und Fragen wenden Sie sich bitte an: info@radiomaria.ch oder Tel. 043 501 22 33.

Krankenbesuche
Wünschen Sie oder Ihre Angehörigen einen Seelsorgebesuch zu Hause oder im Spital? Melden Sie sich bei uns, um einen Termin zu vereinbaren.
Tel. 044 787 01 70 oder sekretariat@seelsorgeraum-berg.ch

Vereine / Gruppen

Ad-hoc-Chor Schindellegi
Freitag, 18./25. März
19:30 Singprobe im Forum St. Anna

Wollerau
Singen im Gottesdienst
Mittwoch, 23./30. März
Jeweils um 19:30 Uhr Singprobe im Pfarreisaal Wollerau.

Trauercafé
Freitag, 18. März
14:00 im Pfarrhaus Wollerau
Das Trauercafé ist ein Treffpunkt für Menschen, die einen Angehörigen verloren haben. Leitung: Anita Höfer (sozialdiakonische Mitarbeiterin). Ohne Anmeldung.

Tischgottesdienst:
Geben und Nehmen auf Augenhöhe
Gemeinsam an einem grossen Tisch – auf Augenhöhe also – danken, bitten, loben, singen wir, hören Gottes Wort, teilen Gedanken, teilen Brot und geniessen die Gemeinschaft am Tisch und das von jedem mitgebrachte Essen.
Treffpunkt: Pfarreisaal Pfäffikon, Mühlematte 3
Kontakt: Brigida Arndgen, 055 410 22 65

Wollerau
Frauengemeinschaft
Jass-und Spielnachmittag für Jung und Alt
Mittwoch, 23. März
13:30 Pfarreisaal Wollerau

Voranzeigen

Versöhnungsweg Wollerau
Mittwoch, 30. März
13:00 bis 16:15 Pfarrkirche St. Verena

Frauengemeinschaft Wollerau
Donnerstag, 7. April
09:00 Eucharistiefeier, mitgestaltet von der Liturgiegruppe der FG Wollerau, anschl. Kaffee im Pfarreisaal

Impuls zum Sonntag

Gott, öffne mir die Augen

Gott, öffne mir die Augen,
mach weit meinen Blick und mein Interesse,
damit ich sehen kann,
was ich noch nicht erkenne.

Gott, öffne mir die Ohren,
mach mich hellhörig und aufmerksam,
damit ich hören kann,
was ich noch nicht verstehe.

Gott, gib mir ein vertrauensvolles Herz,
das sich deinem Wort und deiner Treue überlässt
und zu tun wagt,
was es noch nicht getan hat.

Gott, ich weiss, dass ich nur lebe,
wenn ich mich von dir rufen und verändern lasse.
Amen.

Nach Willi Lampert

Ökumenischer Weltgebetstag Wollerau

Bild Joe Niederberger

Am ersten Freitag im März wurde rund um die Erde der Weltgebetstag gefeiert. In diesem Jahr standen England, Wales und Nordirland als Gastgeberland im Mittelpunkt. Unter dem Motto: «Ich will euch Zukunft und Hoffnung geben» tauchten die Besucherinnen und Besucher ein in die Lebenswelt von Frauen aus dem Gastgeberland und erhielten Einblicke in ihre Sorgen, Nöte, Ängste, in ihre Träume, Hoffnungen und in ihren Glauben. Die aufgenommene Kollekte kommt jeweils Projekten im Gastland zugute.

Nach der stimmungsvollen Feier wurde passenderweise eine gute Tasse englischer Tea, Scones und weitere typische Appetizer gereicht. Auch das ökumenische Vorbereitungsteam Wollerau stimmte das Outfit auf das Gastland ab und erschien «ladylike», gut behütet und bestens gelaunt.

Im Gottesdienst zum diesjährigen Weltgebetstag durften wir eine Kollekte in der Höhe von Fr. 628.– aufnehmen. Ein herzliches Dankeschön an alle Spenderinnen und Spender.

Anita Höfer, Diakonie, Seelsorgeraum Berg

Versöhnungsweg

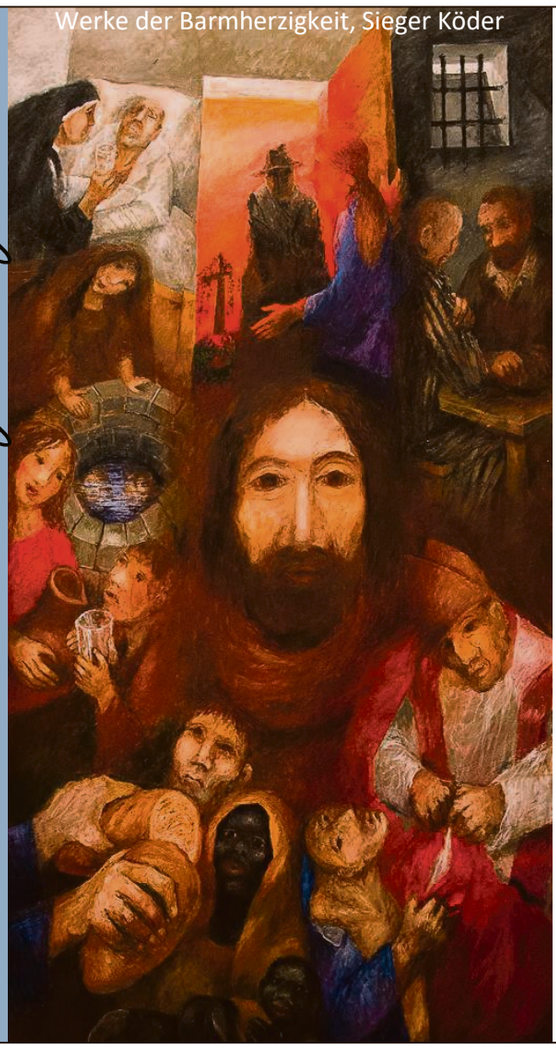
Werke der Barmherzigkeit, Sieger Köder

Werke der Barmherzigkeit

Leibliche Werke der Barmherzigkeit

Geistige Werke der Barmherzigkeit

Wie stehe ich vor Gott?

Wie stehe ich zu mir selber?

2. März bis 10. April 2022

In der Pfarrkirche Pfäffikon

Freie Evangelische Gemeinde Höfe

Freie Evangelische Gemeinde Höfe
Gemeindezentrum Kapellhof
Konradshalde 4, 8832 Wilen
Telefon 044 784 80 78
info@feg-hoefe.ch / www.feg-hoefe.ch
Pfarrer Daniel Vassen

Wir sammeln für die Nothilfe Ukraine:

Decken, Kissen, Matratzen, Schlafsäcke, Bettwäsche.

Mehr Infos unter: www.feg-hoefe.ch/soforthilfe

Gottesdienste – Agenda

Sonntag, 20. März
10:00 Gottesdienst mit engl. Übersetzung vor Ort oder ab ca. 10:30 Uhr im Livestream (www.feg-hoefe.ch/live)
Predigt: Pfr. Daniel Vassen
Chinderchilä, Three6Teens

Dienstag, 22. März
06:00 Frühgebet im Kapellhof

Donnerstag, 24. März
09:30 Frauengesprächsgruppe

Sonntag, 27. März
10:00 Gottesdienst für alle Generationen (kein Livestream)
Predigt: Pfr. Daniel Vassen
Chinderchilä, Three6Teens

Zu unseren Gottesdiensten sind alle willkommen. Infos zur Predigt und den Livestream finden Sie unter www.feg-hoefe.ch/live.

Herzlich willkommen!
Mehr Informationen finden Sie auf unserer Homepage: www.feg-hoefe.ch.

Unter www.feg-hoefe.ch/soforthilfe kann nachgeschaut werden, ob und wann die Sammelstelle für die Nothilfe Ukraine noch geöffnet ist.

Impressum

Redaktion und Verlag:
Theiler Druck AG
Verenastrasse 2, 8832 Wollerau
Tel. 044 787 03 00, Fax 044 787 03 01